LinkedIn

À TRAVERS LE MONDE

756 millions de membres répartis dans 200 pays :

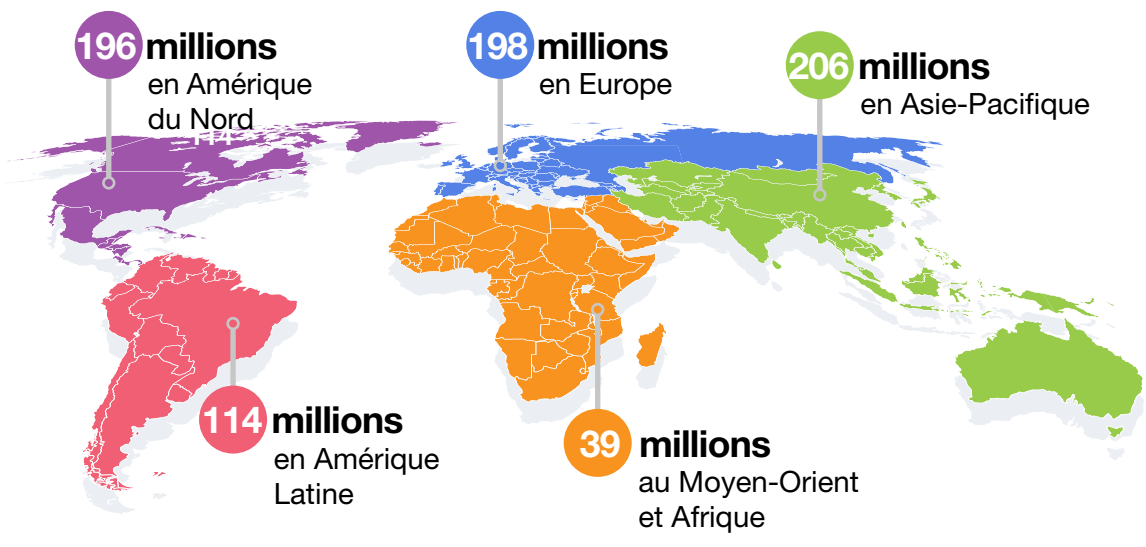

LinkedIn est disponible en **24 langues**

43% des membres de LinkedIn sont des femmes

63.6%

des utilisateurs dans le monde sont des **25-34 ans**

55 candidatures envoyées toutes les **secondes**

3 personnes embauchées chaque minute sur LinkedIn

EN FRANCE

22 millions d'utilisateurs en mai 2021

58.5%

des utilisateurs français sont des **25-34 ans**

23% des utilisateurs français sont en **Ile-de-France.**

840 000 entreprises françaises sont présentes sur la plateforme *(Sept 2020)*

Les 10 #LinkedInTopVoices Influencers de 2020 en France

1. Michel Edouard Leclerc
(Présiden d'E.Leclerc)

2. Anne-Sophie Pic
(Cheffe 3 étoiles au Guide Michelin)

3. Jamy Gourmaud
(Présentateur télévision)

4. Jean Castex
(Premier Ministre)

5. Sarah Ourahmoune
(Fondatrice de Boxer Inside)

6. Pascal Demurger
(Directeur général groupe MAIF)

7. Sophie Boissard
(Directrice générale groupe Korian)

8. Abdelaali El Badaoui
(Président Fondateur Banlieues Santé)

9. Sophie Bellon
(Présidente du Conseil d'administration de Sodexo)

10. Frédérique Jeske
(Directrice générale de la Ligue contre le cancer)

Sources : LinkedIn Top Voices 2020 France et Digimind.fr

Vous souhaitez approfondir le sujet ?

- Devenir influent sur LinkedIn et Twitter
- Développer sa marque sur LinkedIn
- Créer une stratégie de com' sur les réseaux sociaux
- Enrichir ses communications avec le storytelling

CFPJ DEPUIS 1969

Contact
serviceclient@cfpj.com
01 44 82 20 00
www.cfpj.com